

WINE ©
BRANDS



CASARENA

BODEGA Y VIÑEDOS

Maio 2024

CASARENA - Bodega y Viñedos

CASARENA é intérprete da enorme diversidade de terroirs de Luján de Cuyo. Tem orgulho de todos os seus vinhos serem de vinhedos próprios. Para isso, presta uma sincera homenagem à história vitivinícola de Mendoza e da região, sendo seus vinhos elaborados em uma vinícola instalada em um edifício de 1937, respeitando a sua arquitetura patrimonial, mas com tecnologia moderna. Localizada na tradicional rua Brandsen, Casarena é um marco a zona de Perdriel no solo de seus próprios vinhedos

Capacidade:

650.000 litros

175.000 litros de tanque de aço inoxidável

26.000 litros de tanques de microvinificações

100.000 litros de barricas de carvalho francesa

2.500 garrafas de safras históricas na cava da bodega



AS FINCAS

Como intérprete de terroir de Luján de Cuyo, as localidades geográficas de Casarena são únicas, com distintos vinhedos antigos e muita diversidade, tanto em altitude, orientação e composição de solos. É uma investigação profunda para poder mostrar as diferentes expressões dos vinhos na mesma zona.

Casarena conta com quatro vinhedos: Jamilla, Lauren, Owen e Naoki localizadas estrategicamente em Perdriel, Agrelo e Alto Agrelo.



AS FINCAS

Finca Jamilla. Perdriel, Luján de Cuyo. Solo limo arenoso, cascalho e pedras na superfície. Espaldeiras verticais. A 940 metros do nível do mar, 11 hectares. 4500 plantas por hectare. Plantado em 1995.

Finca Lauren. Agrelo, Luján de Cuyo. Solo franco argiloso. Espaldeiras verticais a 918 metros do nível do mar, 80 hectares. 5606 plantas por hectare. Plantado em 2008.

Finca Owen. Agrelo, Luján de Cuyo. Solo franco arenoso com presença de pedras. Espaldeiras em pérgola. A 960 metros do nível do mar. 32 hectares. 5074 plantas por hectare. Plantado em 1930.

Finca Naoki. Agrelo, Luján de Cuyo. Solo calcário. Espaldeiras verticais. A 960 metros do nível do mar. 20 hectares. 7500 plantas por hectare. Plantado em 2012.

FINCA JAMILLA

COMPOSICIÓN

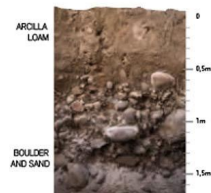

FINCA NAOKI

SOIL COMPOSITION



FINCA LAUREN

SOIL COMPOSITION

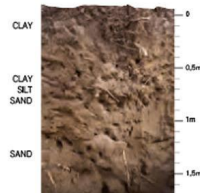

FINCA OWEN

SOIL COMPOSITION

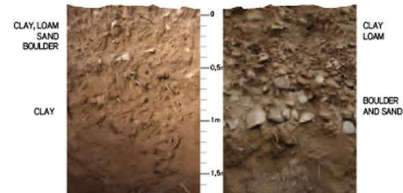

SUSTENTABILIDADE

O sistema de gestão de Qualidade e Segurança garante produtos de qualidade, com resultados consistentes ao longo do tempo, através da aplicação de Boas Práticas de Fabricação (BPM), conformidade com padrões, monitorização, validação e verificação dos Pontos Críticos de Controle (PCC) e a gestão da rastreabilidade ao longo de toda a cadeia de valor. Os pilares fundamentais da gestão são:

- Satisfação dos clientes em cada experiência com produtos e serviços
- Altos standards internos que superem os mínimos legais
- Aplicação da melhoria continuada, controle e monitoramento dos processos, não somente do produto final, mas de cada etapa, permitindo assegurar o resultado de qualidade.
- Integrar de maneira responsável as políticas de garantias de segurança e qualidade para práticas de sustentabilidade certificadas.



EQUIPE

Agustín Alcoleas é enólogo da Universidade Maza. Conta com mais de 15 anos de experiência em bodegas da Argentina, França e Estados Unidos. Se especializa na elaboração de vinhos de mais alta gama mais de 10 anos.

Pablo Ceverino é Engenheiro Agrônomo, diplomado da Universidad Nacional de Cuyo. Se define como um apaixonado pela viticultura. Desde 2015 está à frente dos vinhedos de Casarena focado em buscar a máxima expressão de Luján de Cuyo.



PORTFÓLIO



#LuzánRules



CASARENA 505

Brandsen é o nome da rua e 505 é o número onde está localizada a bodega, no distrito de Perdiel, Luján de Cuyo, Mendoza. Em outras palavras, é a porta de entrada ao universo de Casarena.



CASARENA ESTATE

As quatro fincas localizadas nas diversas áreas de Luján de Cuyo fornecem as uvas para a criação dos cortes que fazem com que os vinhos sejam engarrafados na origem.

- VINHOS DE VINHEDOS PRÓPRIOS
- VINHEDOS SUSTENTÁVEIS E ORGÂNICOS
- VINHOS CERTIFICADOS SIN T.A.C.C..
- BODEGA ORGÂNICA
- BLENDS DE PERDRIEL E AGRELO

Na busca de melhor qualidade, Casarena decide agregar em seu portfólio as uvas Torrontés de Cafayate, província de Salta, considerada a melhor zona argentina para este vinho varietal.



CASARENA APPELLATION AGRELO

Vinhedos certificados sustentáveis. Vinhos que refletem sua origem.

- Expressão de legado e inovação
- Finca Lauren (fria e com solos profundos)
- Finca Owen (parreirais da década de 1930).
- Finca Naoki (solos de gesso y cimento índio)



CASARENA SINERGY

Uma seleção anual da melhor expoente entre as fincas de Casarena.
Um blend único de cada ano. Um vinho diferente. Um vinho diferente
em cada safra. Luján de Cuyo como nunca antes se degustou.



CASARENA SINGLE VINEYARD

A Máxima expressão dos varietais se definem à partir da agronomia e de onde a enologia é intérprete do que as plantas querem dizer. Lauren Cabernet Franc e Petit Verdot, Owen Cabernet Sauvignon e Chardonnay nascem da parte mais fria de Agrelo. Jamilla Malbec oferece a tradição de Perdriel e Naoki Malbec é produzido em Agrelo de Yeso. Três grandes Malbecs e outros vinhos tintos que refletem a personalidade de sua terra, do seu ambiente e do seu ecossistema e que levam a assinatura de Martina Galeano e Pablo Ceverino. Uma verdadeira viagem interpretativa de Luján de Cuyo.



OWEN
CHARDONNAY



JAMILLA
MALBEC



NAOKI
MALBEC



LAUREN
CABERNET FRANC



OWEN
CABERNET SAUVIGNON

CASARENA DNA

Enologia de precisão, com mínima intervenção e em perfeito equilíbrio com o ecossistema. Agrelo e Perdiel unidos em um corte perfeito. Parcelas microfermentadas. Toda edição limitada, com uma produção de 2.500 garrafas cada ano. A razão da agroenologia de Luján de Cuyo.



Obrigado

...